



holiday
extras

clever wegkommen

Holiday Extras in BistroPortal

Buchen Sie Holiday Extras Parkplätze einfach direkt zu Ihrer Pauschalreise dazu.

Wie gewohnt öffnen Sie BistroPortal:

InfoCenter **ServiceCenter** **Flüge** **Kunde 1**

Last Minute / Pauschal ☐ Nur Flug ☐ Nur Hotel ☐ Ferienhäuser

Abflughafen/Plz: Ziellughafen: EUR bis: Verpflegung:

Frühester Hinflug: Spätester Rückflug: Ort:

Aufenthaltsdauer: bis: Erwachsene: 2 Erwachsene Hotelname: Sterne: Transfer: ☐ Zug zum Flug

VA: ☐ VA 1 ☐ VA 2 ☐ VA 3 ☐ W Alter Kinder: ☐ ☐ ☐ ☐ ☐ ☐

Zielgebiete

| Region | Reiseziel | Ziel | € | % |
|--------|-----------|------|---|---|
|--------|-----------|------|---|---|

Angebote

| FH | VA | Reise | Ta | Datum | T | Ab | Ziel | Zimmer | MB | Be | € | T | % |
|----|----|-------|----|-------|---|----|------|--------|----|----|---|---|---|
|----|----|-------|----|-------|---|----|------|--------|----|----|---|---|---|

Hotels

| VAs | Hotel | E. | Ziel | Zi | ★ | % | Top | Tg | € | % |
|-----|-------|----|------|----|---|---|-----|----|---|---|
|-----|-------|----|------|----|---|---|-----|----|---|---|

Vakanzen **News**

So erreichen Sie unseren Support...
0900 1 344 644
(0,19 € / Min. aus dem dt. Festnetz, Mobilfunk nicht möglich)
Mo.-Fr. von 8:00 bis 19:00 Uhr und Sa. von 9:00 bis 14:00 Uhr
Häufig gestellten Fragen samt Antworten finden Sie in Ihrem InfoCenter oder unter Hilfe / FAQs.

Und tragen die gewünschten Reisedaten für den Kunden ein.

InfoCenter **ServiceCenter** **Flüge** **Kunde 1**

Last Minute / Pauschal ☐ Nur Flug ☐ Nur Hotel ☐ Ferienhäuser

Abflughafen/Plz: MUC Ziellughafen: LPA EUR bis: Verpflegung:

Frühester Hinflug: Mo 1512 Spätester Rückflug: Mo 2212 Ort:

Aufenthaltsdauer: bis: Erwachsene: 2 Erwachsene Hotelname: Sterne: Transfer: ☐ Zug zum Flug

VA: ☐ VA 1 ☐ VA 2 ☐ VA 3 ☐ W Alter Kinder: ☐ ☐ ☐ ☐ ☐ ☐

Zielgebiete

| Region | Reiseziel | Ziel | € | % |
|--------------|---------------------------------|-----------|-------|-----|
| Kanaren | Gran Canaria | 22 20 LPA | 265,- | 100 |
| Kreuzfahrten | Kreuzfahrten Kanaren & Atlantik | 22 20 LPA | 874,- | 97 |

Angebote - Side Shore

| FH | VA | Reise | Ta | Datum | T | Ab | Ziel | Zimmer | MB | Be | € | T | % |
|----|----|-------|------|----------|----------|-----|------|-------------------------|----------|-------|-------|-----|-----|
| ✓ | ✓ | LTUR | LASP | Mo | 15.12.14 | 5 | MUC | LPA | Bungalow | Ü | 308,- | ✓ | 100 |
| ✓ | ✓ | LTUR | LASP | Mo | 15.12.14 | 5 | MUC | LPA | Bungalow | ÜF | 360,- | ✓ | 100 |
| ✓ | ✓ | LTUR | LASP | Mo | 15.12.14 | 7 | MUC | LPA | Bungalow | Ü | 380,- | ✓ | 100 |
| ✓ | ✓ | LTUR | LASP | Mo | 15.12.14 | 4 | MUC | LPA | Bungalow | Ü | 393,- | ✓ | 100 |
| ✓ | ✓ | FER | MI | 17.12.14 | 4 | MUC | LPA | Bungalow | Ü | 393,- | ✓ | 100 | |
| ✓ | ✓ | FER | DI | 16.12.14 | 4 | MUC | LPA | Bungalow | Ü | 410,- | ✓ | 100 | |
| ✓ | ✓ | FER | Mo | 15.12.14 | 5 | MUC | LPA | Bungalow 1 Schlafzimmer | Ü | Zzf | 411,- | ✓ | 100 |
| ✓ | ✓ | SLR | Mo | 15.12.14 | 4 | MUC | LPA | Bungalow | Ü | Zzf | 419,- | ✓ | 100 |
| ✓ | ✓ | SLR | Mo | 15.12.14 | 4 | MUC | LPA | Bungalow 1 Schlafzimmer | Ü | Zzf | 419,- | ✓ | 100 |

Hotels - Gran Canaria

| VAs | Hotel | E. | Ziel | Zi | ★ | % | Top | Tg | € | % |
|-----|-----------------------------|-----|------|-----|------|---|-------|-----|---|---|
| 0/2 | Bungalows Parque Ball | LPA | Cam | 2.5 | LTU | 5 | 265,- | 100 | | |
| 0/1 | Club Maspalomas Lago | LPA | Cam | 2.0 | LTU | 5 | 282,- | 100 | | |
| 0/8 | Riu Flamingo | LPA | Play | 4.0 | LTU | 5 | 307,- | 100 | | |
| 0/1 | San Valentin & Terrafor Par | LPA | Play | 2.5 | LTU | 5 | 307,- | 100 | | |
| 0/3 | Side Shore | LPA | Play | 1.5 | LTU | 5 | 308,- | 100 | | |
| 0/3 | Canaima | LPA | Puer | 1.5 | LTU | 5 | 318,- | 100 | | |
| 0/4 | Acapulco | LPA | Play | 3.0 | LTU | 5 | 320,- | 100 | | |
| 0/2 | Las Faluas | LPA | Play | 2.0 | LTU | 5 | 321,- | 100 | | |
| 0/3 | Aparthotel Playa Del Ingles | LPA | Play | 3.0 | LTU | 5 | 329,- | 100 | | |
| 0/3 | Beverly Park | LPA | Play | 3.0 | LTU | 5 | 337,- | 100 | | |
| 0/2 | Vista Oasis | LPA | Son | 2.0 | XFTI | 4 | 343,- | 100 | | |
| 0/3 | Martim Playa | LPA | Play | 3.0 | LTU | 5 | 343,- | 100 | | |
| 0/3 | Dunas Mirador Maspalomas | LPA | Son | 3.0 | LTU | 5 | 344,- | 100 | | |
| 0/3 | IFA Buenaventura | LPA | Play | 3.0 | LTU | 5 | 349,- | 100 | | |
| 0/7 | Las Gacelas | LPA | Play | 1.5 | ITS | 4 | 353,- | 100 | | |
| 0/2 | Los Aguacates | LPA | Play | 2.5 | OES | 4 | 353,- | 100 | | |
| 0/1 | Green Ocean | LPA | Play | 2.0 | VTO | 4 | 356,- | 100 | | |
| 0/1 | Mariera | LPA | Play | 3.0 | LTU | 5 | 356,- | 100 | | |
| 0/1 | Parque Nosal | LPA | Mas | 2.0 | LTU | 7 | 357,- | 100 | | |

Vakanzen **News** **Bewertung** **Hotel**

46 Bewertungen

Gesamtbewertung 4.3

Weiterempfohlen 73,9%

Hotel 4.6 Lage 4.7 Strand 4.0

Zimmer 4.2 Essen & Trinken 4.5 Pool 4.4

Service 4.6 Sport & Freizeit 3.2 Familienfreundlich 2.9



holiday
extras

clever wegkommen

Sobald Sie nun eine Vakanzaabfrage für das Hotel durchführen, erscheint der Parken am Flughafen Reiter als neue Lasche in BistroPortal.

Ansicht vorher



Ansicht danach

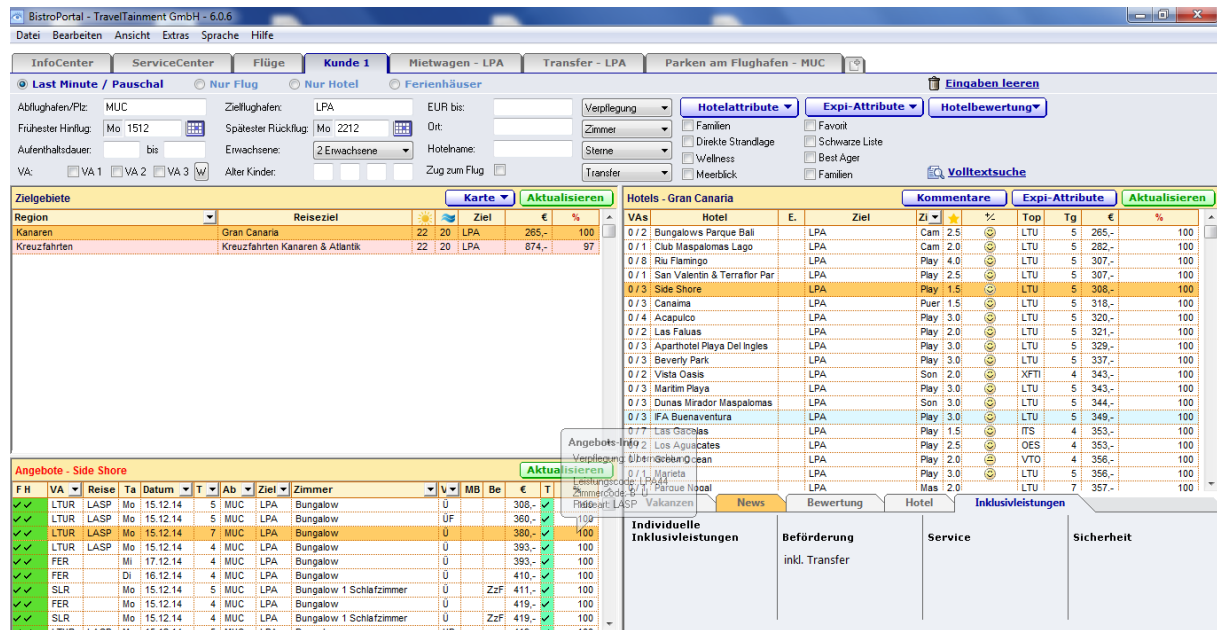

Wenn Sie nun auf den Parken am Flughafen Reiter klicken, so startet die Suche nach zum Abflughafen und Reisetermin passenden Angeboten.

Es erscheint folgender Screen:

Bitte beachten Sie: gerade bei einer Vielzahl an Angeboten (z.B. an den Flughäfen München, Frankfurt, Düsseldorf) dauert die Abfrage ein klein wenig länger, da wir alle für Sie relevanten Daten aufbereiten.

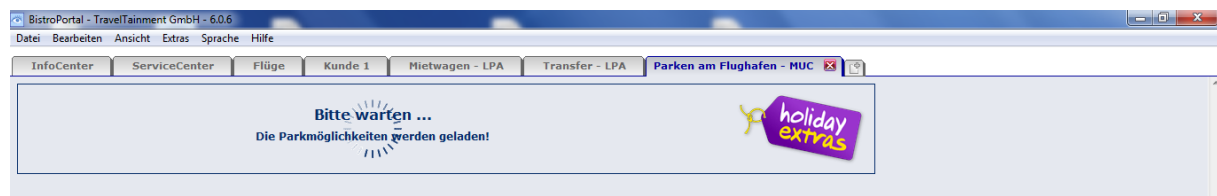

In der Ausgabe sehen Sie nun alle buchbaren Angeboten für den von Ihnen abgefragten Termin.

Für den Zeitraum vom **15.12.2014 - 22.12.2014** stehen folgende Parkmöglichkeiten am Flughafen **München** zur Verfügung:



holiday
extras

clever wegkommen

Sollten Sie ein anderes Datum wünschen (z.B. späte Flugzeit Rückkehr am nächsten Tag), so geben Sie bitte ein alternatives Ankunfts- bzw. Rückkehrdatum ein und starten eine neue Abfrage.

Für den Zeitraum vom **15.12.2014** - **22.12.2014** stehen folgende Parkmöglichkeiten am Flughafen **München** zur Verfügung:

Bitte wählen Sie hier noch die Uhrzeiten aus für die Ankunft am Parkplatz und den Transfer vom Flughafen zurück zum Parkplatz:

Transfer vom Parkplatz zum Flughafen: 00:00

Transfer vom Flughafen zum Parkplatz: 00:00



ANFRAGE ÄNDERN

Ankunft: 15.12.2014

Rückkehr: 22.12.2014

Aktualisieren

Die Ausgabe der passenden Angebote erfolgt zunächst in einer Kurzübersicht. Markiert ist

BistroPortal - TravelTainment GmbH - 6.0.6

Datei Bearbeiten Ansicht Extras Sprache Hilfe

InfoCenter ServiceCenter Flüge Kunde 1 Mietwagen - LPA Transfer - LPA **Parken am Flughafen - MUC**

Für den Zeitraum vom **15.12.2014** - **22.12.2014** stehen folgende Parkmöglichkeiten am Flughafen **München** zur Verfügung:

Bitte wählen Sie hier noch die Uhrzeiten aus für die Ankunft am Parkplatz und den Transfer vom Flughafen zurück zum Parkplatz:

Transfer vom Parkplatz zum Flughafen: 00:00 Transfer vom Flughafen zum Parkplatz: 00:00

ANFRAGE ÄNDERN

Ankunft: 15.12.2014 Rückkehr: 22.12.2014 Aktualisieren

| PARKPLATZANGEBOTE | TRANSFER | TRANSFERDAUER | PREIS |
|--|----------------------------------|-------------------------|---------|
| <input checked="" type="radio"/> Parkservice APM Carports | i von 03:30 bis 00:30 Uhr | ca. 8 Minuten | € 35.00 |
| <input type="radio"/> Parkplatz Regentpark Hotel | i von 00:00 bis 24:00 Uhr | ca. 10 Minuten | € 37.00 |
| <input type="radio"/> Ikarus Parkplatz | i von 03:30 bis 01:00 Uhr | ca. 8 Minuten | € 38.00 |
| <input type="radio"/> Airparks Parkplatz München Winterspecial | i von 04:00 bis 23:59 Uhr | ca. 5 Minuten | € 39.00 |
| <input type="radio"/> Airparks Parkplatz München Frühbucher | i von 04:00 bis 23:59 Uhr | ca. 5 Minuten | € 41.00 |
| <input type="radio"/> Park & Fly Held | i von 04:00 bis 24:00 Uhr | ca. 15 Minuten | € 42.00 |
| <input type="radio"/> Parkservice Bayern Parkplatz | i von 05:00 bis 01:00 Uhr | ca. 8 Minuten | € 42.00 |
| <input type="radio"/> NH Parkplatz Schwaig | i von 04:30 bis 23:00 Uhr | ca. 10 Minuten | € 43.00 |
| <input type="radio"/> Airparks Parkplatz München | i von 04:00 bis 23:59 Uhr | ca. 5 Minuten | € 46.00 |
| <input type="radio"/> Parkservice Bayern Carports | i von 05:00 bis 01:00 Uhr | ca. 8 Minuten | € 46.00 |
| <input type="radio"/> Schweiger's Landgasthof Hotelparkplatz | i von 04:00 bis 01:00 Uhr | ca. 15 Minuten | € 65.00 |
| <input type="radio"/> Valet Parkservice München | i von 05:00 bis 00:30 Uhr | kein Transfer notwendig | € 76.00 |

Ist ein Angebot ausgewählt, kann es mit Klick auf den Button "übertragen" in ein Reservierungssystem übergeben werden.

Amadeus Selling Platform Übertragen

Beim anklicken der folgenden Felder sind mit einem Klick alle detaillierte Produktinformationen hinterlegt, so wie Bilder.

| PARKPLATZANGEBOTE | TRANSFER | TRANSFERDAUER | PREIS |
|---|----------------------------------|---------------|---------|
| <input checked="" type="radio"/> Parkservice APM Carports | i von 03:30 bis 00:30 Uhr | ca. 8 Minuten | € 35.00 |





holiday
extras

clever wegkommen

BistroPortal - TravelTainment GmbH - 6.0.6
Datei Bearbeiten Ansicht Extras Sprache Hilfe

InfoCenter ServiceCenter Flüge Kunde 1 Mietwagen - LPA Transfer - LPA **Parken am Flughafen - MUC**

ANFRAGE ÄNDERN
Ankunft: 15.12.2014 Rückkehr: 22.12.2014 **Aktualisieren**

| PARKPLATZANGEBOTE | TRANSFER | TRANSFERDAUER | PREIS |
|---|---------------------------|----------------|----------------|
| <input checked="" type="radio"/> Parkservice APM Carports | 1 von 03:30 bis 00:30 Uhr | ca. 8 Minuten | € 35,00 |
| Parkservice APM Carports Eichenstrasse 70, 85445 Schwaig (eine genaue Anfahrtsbeschreibung erhalten Sie mit der Buchungsbestätigung) | | | |
| Transferinformationen ■ Individueller Transfer zum und vom Flughafen von 3:30 bis 0:30 Uhr inklusive, außerhalb dieser Zeiten auf Anfrage gegen Aufpreis in Höhe von EUR 10,-. Alternativ Taxitransfer: ca. 12,- EUR pro Fahrt. Bitte geben Sie bei der Buchung die korrekte Personenanzahl an, um einen pünktlichen und reibungslosen Ablauf vor Ort zu gewährleisten. Bitte beachten Sie: Der Transfer ist für maximal 4 Personen inklusive, ab der fünften Person wird ein Aufpreis von EUR 5,- pro Fahrt erhoben. ■ Individueller Transfer von 3:30 Uhr bis 0:30 Uhr, für maximal 4 Personen, ab der 5. Person, Aufpreis von EUR 5,-/Fahrt. ■ Transferdauer ca. 8 Minuten. ■ Eingezäunter, beleuchteter und regelmäßig kontrollierter Parkplatz | | | |
| Weitere Informationen Achtung: Da es sich um ein Neubaugebiet handelt, ist die Adresse in keinem Navigationsgerät vorhanden! Bitte halten Sie sich an die Anfahrtsbeschreibung. Der Parkplatz befindet sich direkt neben dem Sportplatz! Bitte geben Sie bei der Buchung die korrekte Personenanzahl an, um einen pünktlichen und reibungslosen Ablauf vor Ort zu gewährleisten. Ankunft: Bitte melden Sie sich beim Personal vor Ort. Nach dem Umladen des Gepäcks weist Ihnen der Fahrer einen Stellplatz zu und bringt Sie zum Flughafen. Bringen Sie bitte Ihre Buchungsbestätigung, Ihre Mobilfunknummer sowie Ihre Flugdetails mit (Flugnummer Ihre Rückflugs (z.B. LH 2374), Abflughafen und Ihre Ankunftszeit in München). Die Flugdetails benötigen wir zur besseren Koordinierung Ihres Rücktransfers. Rückkehr: Bitte melden Sie sich nach Erhalt des Gepäcks telefonisch unter angegebenen Rufnummer beim Parkplatz. Fahrzeuggröße: max. Höhe: 2,15 m; max. Breite: 2,50 m; max. Länge: 5,50 m Zusatzinformationen: Eingezäunter, beleuchteter, regelmäßig kontrollierter und überdachter Parkplatz Versicherungsinformationen: Haftpflichtversicherung für den Betrieb des Parkplatzes entsprechend den gesetzlichen Bestimmungen. | | | |
| <input type="radio"/> Parkplatz Regentpark Hotel | 1 von 00:00 bis 24:00 Uhr | ca. 10 Minuten | € 37,00 |
| <input type="radio"/> Ikarus Parkplatz | 1 von 03:30 bis 01:00 Uhr | ca. 8 Minuten | € 38,00 |
| <input type="radio"/> Airpark: Parkplatz München Winterterminal | 1 von 04:00 bis 23:59 Uhr | ca. 5 Minuten | € 39,00 |

Beim erneuten anklicken können diese wieder geschlossen werden und Sie gelangen zurück in die Kurzübersicht.

Zum buchen tragen Sie bereits in dieser Maske oder später in der Reservierungsmaske die Uhrzeiten ein, zu denen der Kunde den Transfer wünscht und übergeben die Daten in ein Reservierungssystem, z.Bsp. Amadeus Tour Market (TOMA®).

Folgende Reservierungssysteme sind zur Übergabe möglich:

MySabre+merlin

Jack Plus

Amadeus Selling Platform





holiday
extras

clever wegkommen

BistroPortal - TravelTainment GmbH - 6.0.6
Datei Bearbeiten Ansicht Extras Sprache Hilfe

InfoCenter ServiceCenter Flüge Kunde I Mietwagen - LPA Transfer - LPA **Parken am Flughafen - MUC**

Für den Zeitraum vom **15.12.2014** - **22.12.2014** stehen folgende Parkmöglichkeiten am Flughafen **München** zur Verfügung:
Bitte wählen Sie hier noch die Uhrzeiten aus für die Ankunft am Parkplatz und den Transfer vom Flughafen zurück zum Parkplatz:
Transfer vom Parkplatz zum Flughafen: 01:30 Transfer vom Flughafen zum Parkplatz: 04:30

ANFRAGE ÄNDERN
Ankunft: 15.12.2014 Rückkehr: 22.12.2014 Aktualisieren

| PARKPLATZANGEBOTE | TRANSFER | TRANSFERDAUER | PREIS |
|--|---------------------------|-------------------------|---------|
| <input checked="" type="radio"/> Parkservice APM Carports | 1 von 03:30 bis 00:30 Uhr | ca. 8 Minuten | € 35.00 |
| <input type="radio"/> Parkplatz Regentpark Hotel | 1 von 00:00 bis 24:00 Uhr | ca. 10 Minuten | € 37.00 |
| <input type="radio"/> Ikarus Parkplatz | 1 von 03:30 bis 01:00 Uhr | ca. 8 Minuten | € 38.00 |
| <input type="radio"/> Airparks Parkplatz München Winterspecial | 1 von 04:00 bis 23:59 Uhr | ca. 5 Minuten | € 39.00 |
| <input type="radio"/> Airparks Parkplatz München Frühbucher | 1 von 04:00 bis 23:59 Uhr | ca. 5 Minuten | € 41.00 |
| <input type="radio"/> Park & Fly Held | 1 von 04:00 bis 24:00 Uhr | ca. 15 Minuten | € 42.00 |
| <input type="radio"/> Parkservice Bayern Parkplatz | 1 von 05:00 bis 01:00 Uhr | ca. 8 Minuten | € 42.00 |
| <input type="radio"/> NH Parkplatz Schwaig | 1 von 04:30 bis 23:00 Uhr | ca. 10 Minuten | € 43.00 |
| <input type="radio"/> Airparks Parkplatz München | 1 von 04:00 bis 23:59 Uhr | ca. 5 Minuten | € 46.00 |
| <input type="radio"/> Parkservice Bayern Carports | 1 von 05:00 bis 01:00 Uhr | ca. 8 Minuten | € 46.00 |
| <input type="radio"/> Schweiger's Landgasthof Hotelparkplatz | 1 von 04:00 bis 01:00 Uhr | ca. 15 Minuten | € 65.00 |
| <input type="radio"/> Valet Parkservice München | 1 von 05:00 bis 00:30 Uhr | kein Transfer notwendig | € 76.00 |

Ist ein Angebot ausgewählt, kann es mit Klick auf den Button "Übertragen" in ein Reservierungssystem übergeben werden.

Amadeus Selling Platform Übertragen

SELLING PLATFORM

Fenster Konfig. Hilfe

TOMA - HEX

Tour Market

Expedient: Abwicklungs-Nr.: Leistungsbeleg: Verkaufsbeleg: Versenden

Aktion: BA Veranstalter: HEX Reiseart: Personen: 2 Agentur-Nr.: Vorgangs-Nr.: Berater: Seite 1 / 1

| Mark. | Anf.-Code | Leistungs-Code | Unterbr. | Vpfl. | Bel. | Anz. | Von | Bis | Teiln.-Zuordnung | Status | Preis |
|-----------------------------|-----------|----------------|----------|-------|------|------|--------|--------|------------------|--------|-------|
| <input type="checkbox"/> 01 | PA | MUCP | 0130 | | | 1 | 151214 | 221214 | 1-2 | | |
| <input type="checkbox"/> 02 | T | RÜCKTRANSFER | 0430 | | | 1 | | | | | |
| <input type="checkbox"/> 03 | | | | | | | | | | | |
| <input type="checkbox"/> 04 | | | | | | | | | | | |
| <input type="checkbox"/> 05 | | | | | | | | | | | |
| <input type="checkbox"/> 06 | | | | | | | | | | | |

| Nr. | Anrede | Name/Vorname/Titel | Alter/Ermäßigung | Preis |
|-----|--------|--------------------|------------------|-------|
| 01 | | | | |
| 03 | | | | |
| 05 | | | | |

| Nr. | Anrede | Name/Vorname/Titel | Alter/Ermäßigung | Preis |
|-----|--------|--------------------|------------------|-------|
| 02 | | | | |
| 04 | | | | |
| 06 | | | | |

Bemerkungen:

Kunden-Name: Vorn./Titel: Telefon-Nr.:
Straße, Nr.: PLZ, Ort: Mobil-Nr.:
Zusatzinfo: E-Mail: SOS:
TV: KS: Auftr.-Nr.: Bef.: RA: Pers.: Ziel: Dauer: P: Buchungskanal: Vers: Weiter

Gesamtbetrag:

Buchen Sie nun die übergebene Leistung wie gewohnt in Ihrem Reservierungssystem ein.

Hier erfolgt zum Beispiel auch die finale Prüfung, ob dieser Shuttle auch zur gewünschten Uhrzeit angeboten wird (falls es in der Kurzübersicht übersehen wurde).



holiday extras

clever wegkommen

SELLING PLATFORM

Fenster Konfig. Hilfe

TOMA - HEX

Tour Market

Expedient: ** Abwicklungs-Nr.: Leistungsbeleg: Verkaufsbeleg:

K998 Transferzeit zum Flughafen ungültig.

Aktion: BA Veranstalter: HEX Reiseart: Personen: 2 Agentur-Nr.: Vorgangs-Nr.: Berater: Seite 1 / 1

| Mark. | Anf.-Code | Leistungs-Code | Unterbr. | Vpfl. | Bel. | Anz. | Von | Bis | Teiln.-Zuordnung | Status | Preis |
|-------|-----------|----------------|----------|-------|------|------|--------|--------|------------------|--------|-------|
| 01 | PA | MUCP | 0130 | | | 1 | 151214 | 221214 | 1-2 | | |
| 02 | T | RÜCKTRANSFER | 0430 | | | 1 | | | | | |
| 03 | | | | | | | | | | | |
| 04 | | | | | | | | | | | |
| 05 | | | | | | | | | | | |
| 06 | | | | | | | | | | | |

Shuttle verkehrt von 03:30 Uhr bis 00:30 Uhr 13.10.14 10:35 UHR

| Nr. | Anrede | Name/Vorname/Titel | Alter/Ermäßigung | Preis |
|-----|--------|--------------------|------------------|-------|
| 01 | | | | |
| 03 | | | | |
| 05 | | | | |

Bemerkungen:

Kunden-Name: Vorn./Titel: Telefon-Nr.:
Straße, Nr.: PLZ, Ort: Mobil-Nr.:
Zusatzinfo: E-Mail: SOS:
TV: KS: Auftr.-Nr.: Bef.: RA: Pers.: Ziel: Dauer: P: Buchungskanal: Vers:

Gesamtbetrag:

Weiter

Passen die Transferzeiten, sehen die Buchungsschritte wie folgt aus.

SELLING PLATFORM

Fenster Konfig. Hilfe

TOMA - HEX

Tour Market

Expedient: ** Abwicklungs-Nr.: Leistungsbeleg: Verkaufsbeleg:

K712 Buchung möglich, bitte AKTION "B" verwenden

Aktion: B Veranstalter: HEX Reiseart: Personen: 2 Agentur-Nr.: Vorgangs-Nr.: Berater: Seite 1 / 1

| Mark. | Anf.-Code | Leistungs-Code | Unterbr. | Vpfl. | Bel. | Anz. | Von | Bis | Teiln.-Zuordnung | Status | Preis |
|-------|-----------|----------------|----------|-------|------|------|--------|--------|------------------|--------|-------|
| 01 | PA | MUCP | 0400 | | | 1 | 151214 | 221214 | 1 | OK | 35,00 |
| 02 | T | RÜCKTRANSFER | 0430 | | | 1 | | | | OK | |
| 03 | | | | | | | | | | | |
| 04 | | | | | | | | | | | |
| 05 | | | | | | | | | | | |
| 06 | | | | | | | | | | | |

Buchung wird mit Reservierung für 2 Personen im Shuttle durchgeführt!
Bitte ändern Sie ggf. die Anzahl der Reisenden im Feld PERS
(nicht notwendig für Valet Parken und Parken direkt am Terminal!)

| Nr. | Anrede | Name/Vorname/Titel | Alter/Ermäßigung | Preis |
|-----|--------|--------------------|------------------|-------|
| 01 | D | test/anja | | |
| 03 | | | | |
| 05 | | | | |

Bemerkungen:

Kunden-Name: test Vorn./Titel: anja Telefon-Nr.:
Straße, Nr.: PLZ, Ort: Mobil-Nr.:
Zusatzinfo: E-Mail: SOS:
TV: KS: Auftr.-Nr.: Bef.: RA: Pers.: Ziel: Dauer: P: Buchungskanal: Vers:

Gesamtbetrag: EUR 35,00

Weiter



holiday
extras

clever wegkommen

SELLING PLATFORM

Fenster Konfig. Hilfe

TOMA-HEX

Tour Market

Expedient: ** Abwicklungs-Nr.: Leistungsbeleg: Verkaufsbeleg:

K998 Information für Parkplätze

Aktion: Veranstalter: HEX Reiseart: Personen: 2 Agentur-Nr.: Vorgangs-Nr.: Berater: Seite 1 / 1 +

| Mark. | Anf.-Code | Leistungs-Code | Unterbr. | Vpfl. | Bel. | Anz. | Von | Bis | Teiln.-Zuordnung | Status | Preis |
|-------|-----------|----------------|----------|-------|------|------|----------|----------|------------------|--------|-------|
| 01 | PA | MUCP | 0400 | | | 1 | 15.12.14 | 22.12.14 | 1 | OK | 35,00 |
| 02 | T | RÜCKTRANSFER | 0430 | | | 1 | | | | OK | |
| 03 | | | | | | | | | | | |

* Amadeus Teilmaske: Produktinformation * 13.10.14 10:39 UHR

***** ACHTUNG *****

Buchung wird mit Reservierung für 2 Personen im Shuttle durchgeführt!
Bitte ändern Sie ggf. die Anzahl der Reisenden im Feld PERS

***** ACHTUNG *****

WICHTIGE INFORMATION: Achtung: Da es sich um ein Neubaugebiet handelt, ist die Adresse in keinem Navigationsgerät vorhanden! Bitte halten Sie sich an die Anfahrtsbeschreibung. Der Parkplatz befindet sich direkt neben dem Sportplatz!

ADRESSE: Eichenstrasse 70, 85445 Schwaig

TRANSFER: Individueller Transfer zum und vom Flughafen von 3:30 bis 0:30 Uhr inklusive, außerhalb dieser Zeiten auf Anfrage gegen Aufpreis in Höhe von EUR 10,-. Alternativ Taxitransfer: ca. 12,- EUR pro Fahrt. Bitte geben Sie bei der Buchung die korrekte Personenanzahl an, um einen pünktlichen und reibungslosen Ablauf vor Ort zu gewährleisten. Bitte beachten Sie: Der

Weiter mit: xbestätigen | zurück

A B C D E F

Angebote
Infos
Suchen
Vergleichen
Hotellbewert.
Suchen

Weiter

Die Buchung ist abgeschlossen, wenn Sie eine Vorgangsnummer erhalten.

SELLING PLATFORM

Fenster Konfig. Hilfe

TOMA-HEX

Tour Market

Expedient: ** Abwicklungs-Nr.: Leistungsbeleg: Verkaufsbeleg:

K200 Buchung ok

Aktion: Veranstalter: HEX Reiseart: Personen: 2 Agentur-Nr.: Vorgangs-Nr.: 11038464 Berater: Seite 1 / 1 +

| Mark. | Anf.-Code | Leistungs-Code | Unterbr. | Vpfl. | Bel. | Anz. | Von | Bis | Teiln.-Zuordnung | Status | Preis |
|-------|-----------|----------------|----------|-------|------|------|----------|----------|------------------|--------|-------|
| 01 | PA | MUCP | 0400 | | | 1 | 15.12.14 | 22.12.14 | 1 | OK | 35,00 |
| 02 | T | RÜCKTRANSFER | 0430 | | | 1 | | | | OK | |
| 03 | | | | | | | | | | | |
| 04 | | | | | | | | | | | |
| 05 | | | | | | | | | | | |
| 06 | | | | | | | | | | | |

DI bis 7 Tage nach Einbuchung möglich 13.10.14 10:40 UHR

Buchung erfolgt

5-stellige Holiday Extras Buchungsnummer zur Buchungsverwaltung auf
<http://www.holidayextras.de/loginHXDE.php> : RPMM6

| Nr. | Anrede | Name/Vorname/Titel | Alter/Ermäßigung | Preis |
|-----|--------|--------------------|------------------|-------|
| 01 | D | test/anja | | |
| 02 | | | | |
| 03 | | | | |
| 04 | | | | |
| 05 | | | | |
| 06 | | | | |

Bemerkungen: Gesamtbetrag: EUR 35,00

***** Möchten Sie eine Versicherung oder Mietwagen buchen? *****

* Versicherer: ERV Produktsuche Buchungshilfe TOMA *

* Mietwagen: FTI Reiseart: CARS TOMA *

***** Keine Versicherung/Mietwagen gewünscht: Bitte <ENTER> drücken *****

A B C D E F

Angebote
Infos
Suchen
Vergleichen
Hotellbewert.
Suchen

Weiter

Sie erhalten unsere Angebote auch, wenn Sie noch keine Agenturnummer bei uns haben. Um eine Buchung durchführen zu können, beantragen Sie bitte eine Agenturnummer unter:
<http://www.holidayextras.de/agenturanfrage-formular.html>.

Sollten Sie Fragen haben, wenden Sie sich gerne an unseren Agenturservice telefonisch unter 089 – 678059 130 oder per E-Mail an agenturbetreuung@holidayextras.de.